

ARQUITECTURA

INFINITO

CATALOGO DE SERVICIOS 2026



SOLUCIONES INTEGRALES

Más que arquitectura



CALIDAD EN NUESTROS SERVICIOS

En este 2026, consolidamos más de una década de experiencia, crecimiento y evolución constante dentro del sector de la construcción. A lo largo de estos años, nos hemos fortalecido en diversas áreas, construyendo una empresa basada en la disciplina, el compromiso y el cumplimiento de nuestras metas.

Cada proyecto realizado representa una oportunidad de aprendizaje, innovación y mejora continua, permitiéndonos generar mayores beneficios y soluciones para nuestros clientes, respaldados por una sólida experiencia en distintas ramas del sector.

MISIÓN

Brindar servicios integrales en el ramo de la construcción, ofreciendo soluciones innovadoras, eficientes y prácticas, que respondan a las necesidades reales de cada proyecto.

VISIÓN

Ser una empresa líder y referente en el sector, reconocida por la innovación de sus soluciones, la calidad de sus servicios y el valor humano y profesional de su equipo, contribuyendo al desarrollo de proyectos constructivos correctos, funcionales e innovadores.

Hoy, reafirmamos nuestro compromiso de seguir creciendo junto a nuestros clientes, poniendo a su disposición la experiencia adquirida a lo largo de estos años, con el objetivo de consolidar alianzas sólidas y proyectos exitosos.



EXPERIENCIA





▶ TRAYECTORIA

- **PROYECTO ARQUITECTONICO LA CAMPIÑA** Proyecto ejecutivo de ampliación en casa la campiña, interiorismo.
- **BLASITO- SAN JUAN BOSCO** Proyecto de pavimentación de acceso a bodega industrial, Blasito San Juan Bosco.
- **SAN FRANCISCO DEL RINCON JARDIN CAMINO REAL** Proyecto de instalación eléctrica de media tensión para fraccionamiento campestre.
- **MANTENIMIENTO ELECTRICO FIRST CASH** Mantenimientos preventivos y de mantenimiento zona bajo en instalación eléctrica, media y baja tensión.
- **MANTENIMIENTO ELECTRICO FARMACIAS SIMILARES** Mantenimientos preventivos y de mantenimiento zona bajo en instalación eléctrica, media y baja tensión.
- **SKYPLUS-PUERTOINTERIOR** Diseño arquitectónico de naves industriales una de 5000m² y otra de 10,000 m².
- **SKYPLUS-PUERTOINTERIOR** Proyecto ejecutivo de instalaciones eléctricas media y baja tensión, hidro-sanitarias, SCI, sistema de tierras.
- **SKYPLUS- PUERTO INTERIOR SISTEMA DE TIERRAS** Proyecto en obra de sistema de tierras de 12 naves industriales una de 5000 m² y otra de 10,000 m².

Más que arquitectura



TRAYECTORIA

- **SKYPLUS- PUERTO INTERIOR RCI** Proyecto en obra de RCI de 2 naves industriales una de 5000 m2 y otra de 10,000 m2.
- **LA SALLE** Proyecto ejecutivo y obra de instalación pluvial e instalación sanitaria, nuevo edificio de talleres.
- **DISEÑO DE CASA HABITACIÓN 3D** Lista de viviendas diseñadas para diferentes zonas de la ciudad y foráneas, con una carpeta de diseños en área industrial.
- **DISEÑO DE CASA HABITACIÓN FRACCIONAMIENTO EL CARMEN** Ampliación de vivienda a 3 niveles.
- **AVALUOS EN SILAO GTO PARA FRACC. ARBOLEDA RESIDENCIAL** Avalúos fiscales para nuevo fraccionamiento en la ciudad total 1118 avalúos.
- **PROYECTO 3D PARA VENTA DE FRACCIONAMIENTO CONDOMINIO 72 IRAPUATO GTO.** Renders de venta para fraccionamiento.
- **GRUPO COMERCIALIZADORA BARA** Proyecto de instalaciones para varias sucursales, Guanajuato, Querétaro. Aguascalientes, León.



TRAYECTORIA

- **PTE COMPOUNDING** Diseño de mobiliario y fabricación.
- **SKYPLUS- PUERTO INTERIOR SISTEMA DE TIERRAS** Proyecto en obra de sistema de tierras de 2 naves industriales una de 10,000 m2.
- **SKYBRIDGE- CO SONORA** Proyecto en obra de sistema de tierras de nave industrial de 10,000 m2.
- **ARCO SUR- LUVANA** Proyecto en obra de sistema de tierras de nave industrial de 12,000 m2
- **MX2-SAN LUIS POTOSI** Proyecto en obra de sistema de tierras de nave industrial de 12,000 m2
- **SKYPLUS- NAVE 12** Instalación hidráulica integral, que incluye línea de llenado y red de distribución, así como la instalación de sistema hidroneumático para tanque de almacenamiento
- **SKYPLUS- OFICINAS ADM NAVE 12** Instalación eléctrica integral, que incluye alumbrado y contactos, así como la alimentación para líneas y tableros de aire acondicionado
- **SYMRISE-MONTERREY** Instalación de sistema de tierras físicas para la protección de equipos y estructuras en área de ampliación.

Más que arquitectura



SERVICIOS





SERVICIOS

DISEÑO ARQUITECTONICO

- Habitacional, vivienda residencial, media y de Interés social (Intervenciones).
- Industrial (industrial ligera).
- Espacios comerciales y oficinas.

PROYECTOS INTEGRALES

- Diseño y construcción de proyectos diversa escala.
- Instalaciones eléctricas, hidro sanitarias e instalaciones especiales.

ESPECIALIDADES

- Sistema de Tierras Y pararrayos.

Más que arquitectura



PROYECTO EJECUTIVO

ALCANCES

PRELIMINARES

- Recopilación de información para inicio de proyecto.
- Según sea necesario, visita de sitio, mecánica de suelos.
- Levantamientos topográficos, visitas con dependencias.

ANTEPROYECTO

- Conceptual.

ARQUITECTÓNICO

- Planos arquitectónicos, fachadas, cortes.
- Renders.
- Render 360°.

ESTRUCTURAL

- Plano estructural y memoria de cálculo.

EJECUTIVO

- Planos de albañilerías.
- Planos de carpintería.
- Planos de herrerías aluminio y cristales.
- Plano de carpinterías.
- Plano de acabados.
- Plano de instalaciones (instalaciones eléctricas bt y mt, iluminación y contactos)
- Instalación hidrosanitarias, agua fría, agua caliente.
- Instalación voz y datos.
- Estudio de Iluminación.

Más que arquitectura

INSTALACIONES ELECTRICAS

ALCANCES

- Estudio de iluminación dialux.
- Plano de distribuciones.
- Cuadro de cargas y diagramas unifilares.
- Memorias descriptivas.
- Montajes y desmontajes baja,media tensión
- Instalaciones de alumbrado y contactos -
habitacional, comercial e industrial





INSTALACIONES HIDROSANITARIAS

ALCANCES

- Plano de distribuciones.
- Memoria de cálculo.
- Memorias descriptivas.
- Instalación.



ESPECIALIDAD



SIPTTE Y SEPTTE

ALCANCES

- Elaboración de planos de distribución.
- Desarrollo de memorias de cálculo.
- Medición y análisis de resistividad y continuidad (lecturas).
- Mantenimiento preventivo y correctivo del sistema.
- Suministro e instalación de sistemas de puesta a tierra y pararrayos.





FOTOS DE PROYECTOS



DISEÑO 3D Y RENDERS 360°

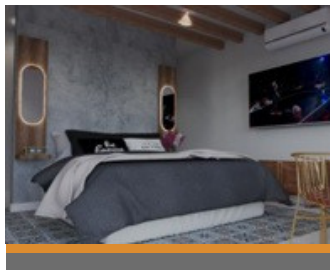

Rancho Pérez
Render



Viñedos Remode
Diseño y remodelación

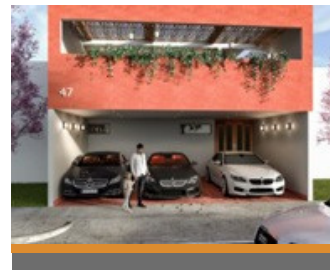

Casa Barriga
Proyecto Nuevo



Camino Viejo
Colaboración cymu



Skyplus
Nave Ganadora



Metropak
Proyecto



Siglo XXI
Proyecto



Peperovni
3d y diseño interior

Más que arquitectura

▶ **ÁREA INDUSTRIAL**



**Mantenimientos
eléctricos
FIRST CASH**



**Sistema de tierras y
pararrayos
SKYPLUS**

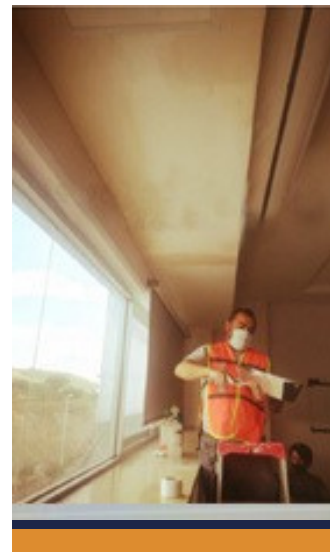

**Tablaroca y plafones
PTE COMPOUNDING**



**Diseño y proyecto
ejecutivo
PUERTO INTERIOR**

Más que arquitectura

▶ **ÁREA HABITACIONAL**



Intervenciones
LA YESCA



Obra casa Nueva
MAYORAZGO

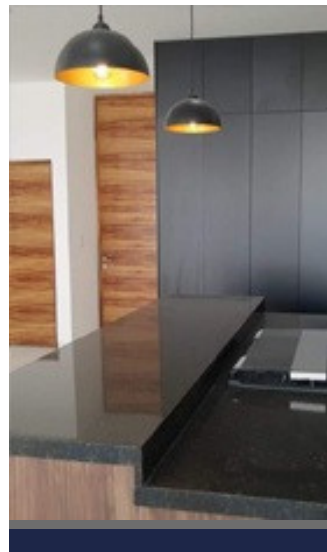

Decoración
LA GAVIA

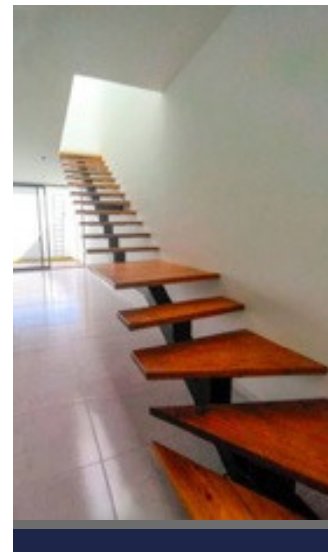

Carpintería
MAYORAZGO

Más que arquitectura

► PROYECTOS 2025-2026

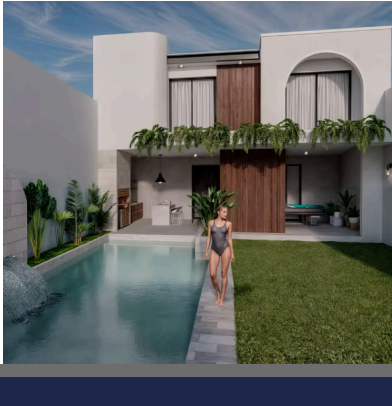
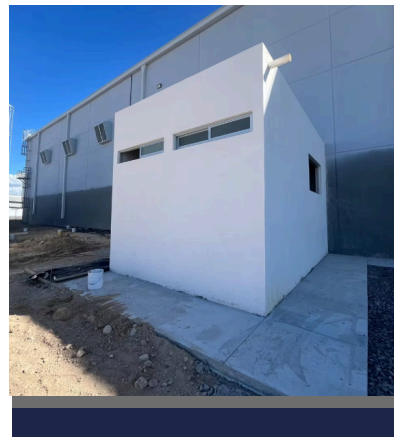
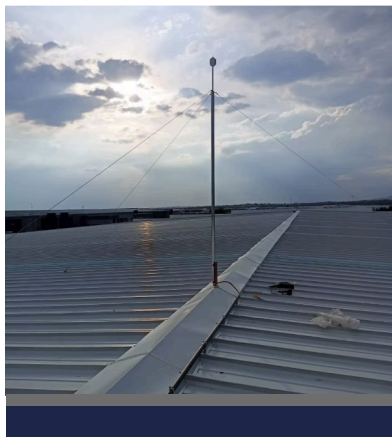

Más que arquitectura



TU PROYECTO

Agradecemos sinceramente el tiempo dedicado a conocer nuestro trabajo.

Será un honor tener la oportunidad de colaborar en su proyecto y ofrecerle soluciones diseñadas a la medida de sus necesidades.

Quedamos a su disposición para **agendar una reunión o elaborar una cotización** sin compromiso,

brindándole atención personalizada y el respaldo de nuestra experiencia.

Será un gusto acompañarle en el desarrollo de su proyecto.

ARQUITECTURA



Of i: 477 119-3522
Móvil: 477 395 0382

direccion@arquitecturainfinito.com

Bld. Torres Landa # 4006

Interior 1, León, Guanajuato.

  @Arquitecturainfinitoleon

www.arquitecturainfinito.com

Más que arquitectura



www.arquitecturainfinito.com